

# Piano Territoriale di Coordinamento

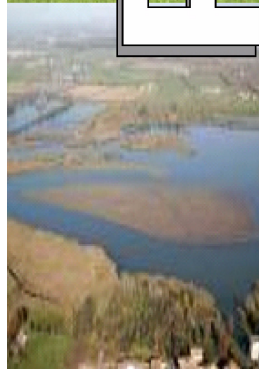

della **PROVINCIA** di  
**MANTOVA**

IN ADEGUAMENTO ALLA L.R. 12/2005

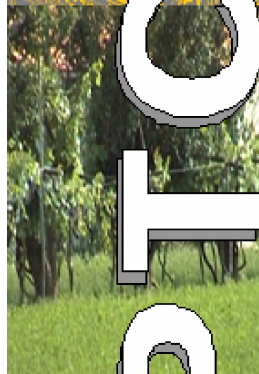

**P**  
**U**  
**T**  
**A**

**Adottato**

dal Consiglio Provinciale con delibera n° 23 del 26/05/2009

**Approvato**

dal Consiglio Provinciale con delibera n° 3 del 08/02/2010

**Proposta**

**Gennaio 2010**

**Versione**

02

**Tipo**

Documenti di carattere analitico - metodologico:  
**Allegati - Linee guida**

**ALLEGATI D – LINEE GUIDA METODOLOGICHE**

**D1 – Riferimenti sovraordinati**

## **Allegato D1 – Riferimenti sovraordinati**

Il sistematico recepimento delle indicazioni della programmazione regionale permette al PTCP di svolgere in modo adeguato un ruolo di coordinamento delle programmazioni provinciali al quadro delle programmazioni regionali e più in generale alle iniziative di programmazione extra-provinciali.

In questa attività di recepimento il PTCP deve, di concerto con gli organi competenti, verificare la congruenza del metodo e delle proposte di tali piani, in particolare con i temi delle compatibilità fisico-naturali e con gli elaborati cartografici del PTCP.

In caso di coerenza con il PTCP tali proposte sono recepite mediante accordi con il soggetto proponente, ai fini di individuare eventuali misure mitigative e compensative.

In caso di incoerenza con il PTCP tali proposte sono recepite a seguito di accordi con il soggetto proponente che prevedano approfondimenti per il loro inserimento nel contesto provinciale, individuando eventuali varianti e le conseguenti misure mitigative e compensative.

In termini più generali, l'attività di pianificazione provinciale e comunale si deve confrontare con le linee della programmazione della Regione contenute nel Piano Territoriale Regionale (PTR), che trovano la loro compiuta definizione nel Programma Regionale di Sviluppo (PRS) e nel Documento di programmazione economico-finanziaria regionale (DPEFR) che ne costituisce parte integrante. In particolare:

- il Piano Territoriale Regionale (PTR) opera una definizione chiara di un quadro strategico di riferimento che individui gli obiettivi di sviluppo per il territorio regionale. Il progetto muove da un quadro comune (di lettura dei fenomeni e di definizione di obiettivi), entro cui fare dialogare le pianificazioni di settore e i diversi strumenti di governo del territorio, per costruire insieme percorsi coerenti per il conseguimento degli obiettivi condivisi;
- il Programma Regionale di Sviluppo (PRS) viene redatto all'inizio di ogni legislatura dalla Giunta Regionale. Attraverso tale strumento vengono determinati gli obiettivi, le strategie e la politica che la Regione si propone di realizzare nell'arco della legislatura. Il programma nel corso della legislatura può essere sostituito da un nuovo programma. Il PRS viene comunque aggiornato annualmente con il Documento di Programmazione Economico-Finanziaria della Regione (DPEFR).
- Documento di programmazione economico finanziaria regionale (DPEFR) che costituisce il momento fondamentale per la programmazione annuale e la definizione della manovra economico-finanziaria. Il DPEFR ha come obiettivo quello di affinare gli strumenti dell'attività programmatica regionale ed ha la finalità di specificare gli indirizzi, le scelte e le strategie prioritarie di sviluppo della Regione nell'arco di un triennio.

Si riporta a titolo di riferimento il quadro degli strumenti operativi del PTR specificamente finalizzati al perseguimento degli obiettivi definiti. L'efficacia di strumenti è già riconosciuta da

specifici atti di approvazione; l'inserimento esplicito all'interno del PTR ne specifica il ruolo nel perseguimento degli obiettivi di piano e rende immediatamente evidente il ruolo rispetto agli altri strumenti di pianificazione.

Tali strumenti, di seguito elencati, sono contenuti nella sezione del PTR denominata "Strumenti Operativi" che raccoglie le indicazioni che la Regione mette direttamente in campo per perseguire gli obiettivi proposti nel PTR. Questi strumenti, di carattere generale o riferiti ad elementi specifici, trovano applicazione attraverso specifici atti che rendono evidente la connessione rispetto agli altri strumenti di pianificazione (PGT e PTCP).

Nella sezione viene sempre evidenziato: il legame con gli obiettivi di PTR, gli ambiti tematici di riferimento, i sistemi territoriali interessati nonché la presenza di indicazioni dirette che devono essere recepite nella redazione di PGT e PTCP, fatto salvo che tutti gli strumenti hanno uno specifico riferimento e attinenza con l'assetto del territorio.

| Rif. | Strumento Operativo   | Obiettivi PTR                                     | temi   | Sistemi territoriali | atti   | PGT | PTCP |
|------|---|---|--|----------------------|--|-----|------|
| SO1  | Obiettivi prioritari di interesse regionale e sovrapregionale   | 2, 3, 4, 7, 8, 10, 11, 12, 13, 14, 17, 19, 21, 24 |  | tutti                |  |     |      |
| SO2  | Sistema Informativo Territoriale Integrato  | 1, 2, 8, 15                                       |  | tutti                |  |     |      |
| SO3  | Other   | 1, 2, 8, 15, 21                                   |  | tutti                |  |     |      |
| SO4  | Criteri e procedure per l'esercizio delle funzioni amministrative in materia di tutela dei beni paesaggistici in attuazione della l.r. 12/05  | 5, 7, 10, 14, 18, 19, 20, 21                      | ● Paesaggio/Patrimonio culturale   | tutti                | dGR del 15.3.06, n.VIII/2121   |     |      |
| SO5  | Linee guida per l'esame paesistico dei progetti   | 5, 7, 14, 15, 17, 18, 19, 20, 21                  | ● Paesaggio/Patrimonio culturale   | tutti                | dGR del 8.11.02, n.11045   |     |      |
| SO6  | Contenuti di natura paesistico-ambientale del PTCP  | 5, 7, 10, 14, 17, 18, 19, 20, 21                  | ● Paesaggio/Patrimonio culturale   | tutti                | dGR del 29.12.99, n.47670 e segg   |     |      |
| SO6  | Contenuti paesaggistici del PTCP  | 5, 7, 10, 14, 17, 18, 19, 20, 21                  | ● Paesaggio/Patrimonio culturale   | tutti                | (in corso di approvazione)   |     |      |
| SO7  | Modalità per la pianificazione comunale - Atto di indirizzo e coordinamento tecnico per l'attuazione dell'articolo 7 comma 2 della l.r.12/05  | 15  | ● Ambiente<br>● Paesaggio/Patrimonio culturale<br>● Assetto territoriale                                   | tutti                | dGR del 29/12.05, n.VIII/1681  |     |      |
| SO8  | Criteri e indirizzi per la definizione della componente geologica idrogeologica e sismica del PGT   | 7, 8, 15  | ● Ambiente<br>● Assetto territoriale   | tutti                | dGR del 22.12.05, n.VIII/1566  |     |      |
| SO9  | Criteri per gli ambiti agricoli   | 6, 7, 8, 10, 11, 13, 14, 15, 16, 17, 19, 21       | ● Ambiente<br>● Paesaggio/Patrimonio culturale<br>● Assetto economico/produttivo<br>● Assetto territoriale | tutti                |  |     |      |
| SO10 | Valorizzazione delle aree verdi   | 1, 5, 7, 10, 14, 15, 17, 18, 19, 20, 21           | ● Paesaggio/Patrimonio culturale   |                      | DGR del 16.1.04, n.VIII/16039  |     |      |
| SO11 | Linee guida per la realizzazione di 10.000 ha di nuovi boschi e sistemi verdi multifunzionali   | 10, 14, 16, 17, 19, 21                            | ● Ambiente<br>● Paesaggio/Patrimonio culturale<br>● Assetto territoriale<br>● Assetto economico/produttivo | tutti                | dGR del 11.5.06, n.VIII/2512   |     |      |
| SO12 | Indirizzi inerenti l'applicazione di riduzione degli oneri di urbanizzazione in relazione a interventi di edilizia bioclimatica o finalizzati al risparmio energetico (l.r.12/05, art.44) | 1, 3, 4, 5, 7, 16, 17, 18, 20, 22                 | ● Ambiente<br>● Assetto territoriale   | tutti                | dGR del 27.12.2006, n.3951   |     |      |
| SO13 | Indirizzi e criteri per l'incentivazione al riutilizzo delle aree urbane compromesse attraverso la promozione dell'edilizia sostenibile   | 1, 3, 4, 5, 7, 16, 17, 18, 20, 22                 | ● Ambiente<br>● Assetto territoriale   | tutti                | (in corso di approvazione)   |     |      |
| SO14 | Determinazioni inerenti la certificazione energetica degli edifici in attuazione del d.lgs. 192/2005 e degli art. 9 e 25 della l.r. 24/2006 [e s.m.i.]                                    | 1, 3, 4, 5, 7, 16, 17, 22                         | ● Ambiente<br>● Assetto territoriale<br>● Assetto economico/produttivo                                     | tutti                | dGR 26 giugno 2007, n. 8/6018, modif. e integr. da dGR 31 ottobre 2007, n.8/5773 |     |      |
| SO15 | Indirizzi generali per la programmazione urbanistica del settore commerciale  | 3, 6, 20, 22                                      | ● Assetto territoriale<br>● Assetto economico/produttivo   | tutti                | dGR del 13.3.2007, n.VIII/352  |     |      |
| SO16 | Criteri urbanistici per l'attività di pianificazione e di gestione degli enti locali in materia commerciale (art.3, comma 3, l.r. 14/99)  | 3, 6, 20, 22                                      | ● Assetto territoriale   | tutti                | dGR del 21.11.2007, n.5913   |     |      |

| Rif. | Strumento Operativo   | Obiettivi<br>PTR   | temi   | Sistemi<br>territoriali | atti                                 | PGT | PTCP |
|------|---|--------------------|--|-------------------------|--------------------------------------|-----|------|
| SO17 | Linee guida per la valutazione degli impatti delle grandi infrastrutture sul sistema rurale e per la realizzazione di proposte di interventi di compensazione   | 2,8,9,14,20,21,    | <ul style="list-style-type: none"> <li>● Assetto economico/produitivo</li> <li>● Assetto territoriale</li> <li>● Assetto economico/produitivo</li> </ul> | tutti                   | dGR del 20.12.06, n.VIII/3838        |     |      |
| SO18 | Criteri e indirizzi tecnico-progettuali per il miglioramento del rapporto fra infrastrutture stradali ed ambiente naturale  | 2,7,8,14,17,20,21  | <ul style="list-style-type: none"> <li>● Ambiente</li> </ul>   | tutti                   | dDG del 7.5.2007, n.4571             |     |      |
| SO19 | Linee di indirizzo per i sistemi turistici  | 10,11,18,19        | <ul style="list-style-type: none"> <li>● Assetto economico/produitivo</li> </ul>   |                         | dGR del 20.12.06, n.VIII/3860        |     |      |
| SO20 | Modalità per l'aggiornamento e la presentazione dei programmi di sviluppo turistico e per l'attribuzione del riconoscimento dei sistemi turistici   | 10,11,18,19        | <ul style="list-style-type: none"> <li>● Assetto territoriale</li> <li>● Assetto economico/produitivo</li> </ul>   |                         | dGR del 2.8.2007, n. VIII/62295      |     |      |
| SO21 | Quaderno opere tipo di ingegneria naturalistica   | 1,7,14,20,21       | <ul style="list-style-type: none"> <li>● Ambiente</li> <li>● Assetto territoriale</li> </ul>   | tutti                   | dGR del 29 febbraio 2000, n. 6/48740 |     |      |
| SO22 | Criteri di dettaglio per la redazione della classificazione acustica del territorio comunale  | 7,8,17             | <ul style="list-style-type: none"> <li>● Ambiente</li> <li>● Assetto territoriale</li> </ul>   | tutti                   | dGR 12 luglio 2002, n. 7/9776        |     |      |
| SO23 | Criteri per l'individuazione delle aree nelle quali è consentita l'installazione degli impianti per la telecomunicazione e la radiotelevisione e per l'installazione dei medesimi   | 7,8,17             | <ul style="list-style-type: none"> <li>● Ambiente</li> <li>● Assetto territoriale</li> </ul>   | tutti                   | dGR 11 dicembre 2001 n. 7/7351       |     |      |
| SO24 | Linee guida per la redazione della relazione biennale sullo stato acustico del comune   | 7,8,17             | <ul style="list-style-type: none"> <li>● Ambiente</li> </ul>   | tutti                   | dGR 13 dicembre 2002, n. 7/11582     |     |      |
| SO25 | Criteri di applicazione della l.r. 27 marzo 2000, n. 17 -Misure urgenti in tema di risparmio energetico ad uso illuminazione esterna e di lotta all'inquinamento luminoso-  | 1,3,4,7,16,17,20   | <ul style="list-style-type: none"> <li>● Ambiente</li> <li>● Assetto economico/produitivo</li> </ul>   | tutti                   | dGR 20 settembre 2001, n. VIII/6162  |     |      |
| SO26 | Linee guida per la redazione dei piani comunali dell'illuminazione pubblica   | 1,3,4,7,16,17,20   | <ul style="list-style-type: none"> <li>● Ambiente</li> <li>● Assetto territoriale</li> <li>● Assetto economico/produitivo</li> </ul>                     | tutti                   | dDG 3 agosto 2007, n. 8950           |     |      |
| SO27 | Disciplina dell'uso delle acque superficiali e sotterranee, dell'utilizzo delle acque a uso domestico, del risparmio idrico e del riutilizzo dell'acqua in attuazione dell'articolo 52, comma 1, lettera c) della legge regionale 12 dicembre 2003, n. 26   | 1,3,4,7,8,16,17,18 | <ul style="list-style-type: none"> <li>● Ambiente</li> <li>● Assetto economico/produitivo</li> </ul>   | tutti                   | RR 24 marzo 2006, n. 2               |     |      |
| SO28 | Disciplina e regime autorizzatorio degli scarichi di acque reflue domestiche e di reti fognarie, in attuazione dell'articolo 52, comma 1, lettera a) della legge regionale 12 dicembre 2003, n. 26  | 1,3,4,7,8,16,17,18 | <ul style="list-style-type: none"> <li>● Ambiente</li> <li>● Assetto economico/produitivo</li> </ul>   | tutti                   | RR 24 marzo 2006, n. 3               |     |      |
| SO29 | Disciplina dello smaltimento delle acque di prima pioggia e di lavaggio delle aree esterne, in attuazione dell'articolo 52, comma 1, lettera a) della legge regionale 12 dicembre 2003, n. 26   | 1,3,4,7,8,16,17,18 | <ul style="list-style-type: none"> <li>● Ambiente</li> <li>● Assetto economico/produitivo</li> </ul>   | tutti                   | RR 24 marzo 2006, n. 4               |     |      |
| SO30 | Criteri guida per la redazione del PUGSS comunale in attuazione all'art. 37, comma 1, lett. a) della l.r. 12 dicembre 2003, n. 26   | 1,2,3,4,5,6,9,15   | <ul style="list-style-type: none"> <li>● Ambiente</li> <li>● Assetto economico/produitivo</li> </ul>   | tutti                   | RR 28 febbraio 2005, n. 3            |     |      |
| SO31 | Adeguamento del Programma d'azione della Regione Lombardia di cui alla d.g.r. V/17149/96 per la tutela e il risanamento delle acque dell'inquinamento causato da nitrati di origine agricola per le aziende localizzate in zona vulnerabile, ai sensi del d.lgs. 152 del 3 aprile 2006, art. 92 e del d.m. n. 209 del 7 aprile 2006 | 7,14,16,17,18,22   | <ul style="list-style-type: none"> <li>● Ambiente</li> <li>● Assetto economico/produitivo</li> </ul>   | tutti                   | dGR 7 novembre 2006, n. VIII/6483    |     |      |
| SO32 | Partecipazione delle Aziende Sanitarie Locali e di Arpa ai procedimenti di approvazione dei Piani di Governo del Territorio. Indirizzi Operativi (l.r. 12/05)   | 7,8,15,16,17       | <ul style="list-style-type: none"> <li>● Ambiente</li> <li>● Assetto territoriale</li> </ul>   | tutti                   | dGR 5 dicembre 2007, 6053            |     |      |

In questo contesto il PTCP recepisce le prescrizioni contenute nella pianificazione regionale redatta alla data di redazione a partire dai cinque *Sistemi tematici* che costituiscono il riferimento per l'articolazione dei contenuti di PTCP:

- a) il sistema paesaggistico e ambientale;
- b) il sistema insediativo e produttivo;
- c) il sistema del rischio, degrado e compromissione paesaggistica;
- d) il sistema della mobilità e dei trasporti;
- e) il sistema agricolo e rurale.

### **Sistema tematico**

#### **a) il sistema paesaggistico e ambientale;**

- le prescrizioni e gli indirizzi contenuti nel "*Piano Territoriale Paesistico Regionale*" (PTPR) - D.C.R. n. 7/197 del 6 marzo 2001 e dei "Criteri relativi ai contenuti di natura paesistico-ambientale del piano territoriale di coordinamento provinciale (P.T.C.P.) ai sensi della legge regionale 9 giugno 1997 n. 18" - D.G.R. n. 6/4767 del 29 dicembre 1999;

ed inoltre il PTCP assume come riferimento i contenuti delle deliberazioni:

- Deliberazione Giunta regionale 26 novembre 2008 - n. 8/8515  
Modalità per l'attuazione della Rete Ecologica Regionale in raccordo con la programmazione territoriale degli enti locali
- Deliberazione Giunta regionale 24 luglio 2008 - n. 8/7747  
Modalità per l'individuazione di esperienze positive in tema di riqualificazione e valorizzazione paesaggistica di nuclei e insediamenti storici e tradizionali
- Deliberazione Giunta regionale 20 febbraio 2008 - n. 8/6648  
Nuova classificazione delle Zone di Protezione Speciale (ZPS) e individuazione di relativi divieti, obblighi e attività, in attuazione degli articoli 3, 4, 5 e 6 del d.m. 17 ottobre 2007, n. 184 «Criteri minimi uniformi per la definizione di misure di conservazione relative a Zone Speciali di Conservazione (ZSC) e a Zone di Protezione Speciale (ZPS)»
- Deliberazione Giunta regionale 27 dicembre 2007 - n. 8/6421  
Criteri ed indirizzi relativi ai contenuti paesaggistici dei Piani Territoriali di Coordinamento Provinciale
- Deliberazione Giunta regionale 12 dicembre 2007 - n. 8/6148  
Criteri per l'esercizio da parte delle Province della delega di funzioni in materia di Parchi Locali di Interesse Sovracomunale (art. 34, comma 1, l.r. n. 86/1983; art. 3, comma 58, l.r. n. 1/2000)
- Deliberazione Giunta regionale 5 dicembre 2007 - n. 8/6053  
Partecipazione delle Aziende Sanitarie Locali e di ARPA ai procedimenti di approvazione dei

Piani di Governo del Territorio – Indirizzi operativi (l.r. 2/2005)

- Deliberazione Giunta regionale 20 dicembre 2006 - n. 8/3839  
Programma attuativo 2006-2009 per la realizzazione di 10.000 ettari di nuovi boschi e sistemi verdi multifunzionali
- Deliberazione Giunta regionale 15 marzo 2006 - n. 8/2121  
Criteri e procedure per l'esercizio delle funzioni amministrative in materia di tutela dei beni paesaggistici in attuazione della legge regionale 11 marzo 2005, n. 12
- Deliberazione Giunta regionale 27 luglio 2006 - n. 8/3002  
Modifica alla d.g.r. 8/675 del 21 settembre 2005 «Criteri per la trasformazione del bosco e per i relativi interventi compensativi» di cui all'art. 4 comma 8 della l.r. 27/2004 e dell'art. 4 del d.lgs. 227/2001

#### *Riferimenti ad attività di ricerca*

- “Linee Guida per la valorizzazione delle aree verdi con particolare riferimento alle aree di connessione urbana” IReR, 2002
- “LOTO: Landscape Opportunities for Territorial Organization” IReR, 2003C018
- “Rapporto del Codice dei beni Culturali e del paesaggio con il Piano Territoriale paesistico Regionale e gli strumenti di pianificazione locale” IReR, 2005B033
- “Individuazione a scala regionale delle aree compromesse o degradate e di quelle a maggior rischio di compromissione paesistica nonché per la definizione dei contenuti paesaggistici obbligatori dei Piani territoriali di coordinamento provinciali alla luce della normativa regionale e delle indicazioni di cui agli artt. 135 e 143 del D.Lgs 42/2004”, IREALP 2006
- “Buone pratiche per il paesaggio e costruzione di un atlante dei paesaggi mediterranei”, IREALP 2006

#### **Sistema tematico**

##### **b) il sistema insediativo e produttivo;**

- i disposti contenuti nelle “*Linee generali di assetto del territorio lombardo*” ai sensi della legge regionale 5 gennaio 2000 n. 1 - D.G.R. 6/49509 e delle successive integrazioni di cui alla D.G.R. n. 7/7582 del 21 dicembre 2001;
- le indicazioni contenute nel documento “*Sportello unico per le imprese - Prime indicazioni per la costituzione e l'avvio delle strutture comunali* di cui all'art. 24 del D.Lgs. 31 marzo 1998, n. 112 e al D.P.R. 20 ottobre 1998, n. 447” - D.G.R. n. 6/41318 del 5 febbraio 1999;
- Regolamento Regionale 21 luglio 2000, n. 3 “*Regolamento di attuazione della Legge Regionale 23 luglio 1999, n. 14 per il settore del commercio*” ed in particolare i contenuti del

titolo II° “Criteri di urbanistica commerciale”;

- i contenuti del documento “Individuazione dei distretti industriali di specializzazione produttiva ed approvazione delle linee di indirizzo per la definizione dei criteri per la individuazione dei metadistretti, in attuazione della L.R. 5 gennaio 2000, n.1” - D.G.R. 16 marzo 2001 – n. 7/3839;

ed inoltre il PTCP assume come riferimento i contenuti delle deliberazioni:

- Deliberazione Giunta regionale 1 ottobre 2008 - n. 8/8138  
Determinazioni in merito al Piano di Governo del Territorio dei comuni con popolazione compresa tra 2001 e 15000 abitanti (art. 7, comma 3, l.r. n. 12/2005)
- Deliberazione Giunta regionale 24 aprile 2008 - n. 8/7182  
Criteri di valutazione delle grandi strutture di vendita previste in strumenti di programmazione negoziata o in Piani d’Area o in altri progetti di rilievo regionale, di cui al paragrafo 5.3 quinto capoverso della d.c.r. 2 ottobre 2006 n. VIII/215«Programma triennale per lo sviluppo del settore commerciale 2006-2008» e successive modificazioni e integrazioni
- Deliberazione Giunta regionale 23 ottobre 2007 - n. 8/5641  
Programma Triennale per lo Sviluppo del Settore Commerciale 2006-08. Modifica della delimitazione degli ambiti territoriali
- Deliberazione Giunta regionale 20 dicembre 2006 - n. 8/3860  
Aggiornamento delle linee di indirizzo per i sistemi turistici e modalita` di valutazione della coerenza con gli indirizzi della programmazione regionale (art. 3 della l.r. 2004, n. 8 «Norme per il turismo in Lombardia»)

#### *Riferimenti ad attività di ricerca*

- “Studio su ambiti territoriali soggetti a forti trasformazioni finalizzato alla definizione dei Piani d’area” IReR, 2005B032
- “Studio in merito al territorio, le infrastrutture e le aree urbane al fine di contribuire alla definizione del Documento strategico regionale preliminare per la politica di coesione 2007-20013 e della proposta di documento strategico del MIT/DICOTER” IReR, 2005B053

#### **Sistema tematico**

##### **c) il sistema del rischio, degrado e compromissione paesaggistica;**

- le indicazioni contenute nel “*Piano stralcio delle fasce fluviali*” redatto ai sensi della legge 18.5.1989 n. 183 e successive modifiche e integrazioni, articolo17 comma 6 ter, adottato con deliberazione del Comitato Istituzionale n. 26 dell’11 dicembre 1997 e approvato con



D.P.C.M. 24 luglio 1998;

- le indicazioni contenute nel *“Piano stralcio per l’assetto idrogeologico del bacino del Fiume Po”* adottato con deliberazione del Comitato Istituzionale n. 18 del 26 aprile 2001 e approvato con D.P.C.M. del 24 maggio 2001 pubblicato sulla G.U. in data 8 agosto 2001;
- le prescrizioni contenute nel D.M. 9 maggio 2001 *“Requisiti minimi di sicurezza in materia di pianificazione urbanistica e territoriale per le zone interessate da stabilimenti a rischio di incidenti rilevanti”*;

ed inoltre il PTCP assume come riferimento i contenuti delle deliberazioni:

- Deliberazione Giunta regionale 28 maggio 2008 - n. 8/7374  
Aggiornamento dei «Criteri ed indirizzi per la definizione della componente geologica, idrogeologica e sismica del Piano di Governo del Territorio, in attuazione dell’art. 57, comma 1, della l.r. 11 marzo 2005, n. 12», approvati con d.g.r. 22 dicembre 2005, n. 8/1566
- Deliberazione Giunta regionale 22 dicembre 2005 - n. 8/1566  
Criteri ed indirizzi per la definizione della componente geologica, idrogeologica e sismica del Piano di Governo del Territorio, in attuazione dell’art. 57, comma 1, della l.r. 11 marzo 2005, n. 12

#### *Riferimenti ad attività di ricerca*

- *“Incidenza socio-economica in relazione alla delocalizzazione degli insediamenti e delle attività situati in zone a rischio idrogeologico”* IReR, 2003
- *“Strumenti indiretti di prevenzione dei rischi territoriali di tipo economico: dai sistemi di incentivazione/disincentivazione alle assicurazioni”* IReR, 2003
- *“Studio di sistemi indiretti di tipo economico per la prevenzione dei rischi territoriali”* IReR, 2004B024
- *“Valutazione di impatto fisico, socio economico ed ambientale degli interventi infrastrutturali e di difesa del territorio realizzati in una o più aree della lombardia negli ultimi dieci anni”* IReR, 2005B031
- *“La difesa del suolo e del territorio: ricognizione sullo stato dell’arte a livello nazionale – regionale e valutazioni propedeutiche per una nuova normativa regionale”* IReR, 2007B054

#### **Sistema tematico**

##### **d) il sistema della mobilità e dei trasporti;**

- le indicazioni contenute nel *“Nuovo Piano Generale dei Trasporti e della Logistica”* approvato con D.P.R. del 14 marzo 2001, e in particolare le indicazioni relative al Sistema Nazionale

Integrato dei Trasporti (SNIT);

- le indicazioni contenute nel “*Piano di Sviluppo del Servizio Ferroviario Regionale*” approvato con D.G.R. n. 7/4176 del 6 aprile 2001;

ed inoltre il PTCP assume come riferimento i contenuti delle deliberazioni:

- Deliberazione Giunta regionale 3 dicembre 2008 - n. 8/8579  
Determinazioni in merito alla salvaguardia delle infrastrutture per la mobilità e dei territori interessati (art. 102-bis, l.r. 12/2005)

#### *Riferimenti ad attività di ricerca*

- “L’impatto economico generato dallo sviluppo dell’aeroporto di Brescia Montichiari” IReR, 2002
- “Il finanziamento delle infrastrutture in Lombardia: esperienze e metodi di partecipazione pubblico privata nella valorizzazione del territorio” IReR, 2006C014

### **Sistema tematico**

#### **e) il sistema agricolo e rurale.**

il PTCP assume come riferimento i contenuti delle deliberazioni:

- Deliberazione Giunta regionale 22 dicembre 2008 - n. 8/8757  
Linee guida per la maggiorazione del contributo di costruzione per il finanziamento di interventi estensivi delle superfici forestali (art. 43, comma 2-bis, l.r. n. 12/2005)
- Deliberazione Giunta regionale 19 settembre 2008 - n. 8/8059  
Criteri per la definizione degli ambiti destinati all’attività agricola di interesse strategico nei Piani Territoriali di Coordinamento provinciale (comma 4 dell’art. 15 della l.r. 12/05)
- Deliberazione Giunta regionale 24 luglio 2008 - n. 8/7728  
Modalità e procedure per la redazione e l’approvazione dei Piani di Indirizzo Forestale
- Deliberazione Giunta regionale 18 dicembre 2003 - n. 7/15677  
Approvazione della proposta di Piano generale di bonifica, di irrigazione e di tutela del territorio rurale – art. 12 legge regionale 16 giugno 2003 n. 7

#### *Riferimenti ad attività di ricerca*

- “Valutazione della multifunzionalità per la valorizzazione del sistema agricolo lombardo - Analisi territoriale” ERSAF, 2006
- “Valorizzazione del territorio rurale compensazioni e mitigazioni per la sostenibilità degli interventi (Progetto Val.Te.R.)”, DG Agricoltura, 2005

Il PTCP assume inoltre come riferimento i programmi comunitari Leader Plus, Obiettivo 2, nonché quelli per i Patti territoriali. In questo senso costituiranno riferimento per la definizione delle strategie di intervento del PTCP, per gli ambiti provinciali interessati dall'Obiettivo 2, i Programmi Integrati di Sviluppo Locale (PISL) da intendersi come il principale strumento attraverso cui il DocUP obiettivo 2 2000/2006 è attuato. Essi sono definibili come un complesso di azioni intersettoriali, strettamente coerenti e collegate tra loro, che convergono verso un comune obiettivo di sviluppo del territorio da verificare come coerente con il sistema degli obiettivi del PTCP.